



RACE BOOK

EDICIÓN
2022

SÁBADO 12
NOVIEMBRE

100Km | 3.100mts
Desnivel Acumulado

PRESENTA
ISUZU



● INDIVIDUAL ● TRÍOS ● RECREATIVO

INSCRIPCIONES

MITIENDA.CR

PRESENTA

ISUZU

MMR

uvex

VITTORIA
CYCLING RIDER SAFETY HELMET

HIDRATACIÓN
nuun
hydration



FOX

MOCCA SHOTS™
HIGH ENERGY GUMMIES



MOUK
ENERGY



ZÉFAL

ROOSTER
NATURAL ENERGY DRINK

TRICOPILIA®



MAXXIS

CRBICIS.COM



¡BIENVENIDOS!

Esta es la primera edición del Desafío MTB PuroMotor, formato en el que la estrategia, mente y condición física serán fundamentales para terminar con éxito la carrera.

Le damos la más cordial bienvenida y le agradecemos por confiar en nosotros y ser parte de este nuevo concepto de competencia.

Le esperamos con un recorrido exigente, lleno de atracciones naturales, que sin duda alguna serán parte de la motivación y recompensa que necesita cada ciclista para afrontar este desafío.

Hemos trabajado en cada detalle para que la experiencia sea inolvidable; estamos seguros de que esperarás con ansias la próxima edición para superar tus sensaciones, tiempos y objetivos.



3

ÍNDICE

ITINERARIO	PAG 5
CONTACTOS	PAG 6
SALIDAS Y LLEGADAS.....	PAG 7
DESCRIPCIÓN DEL EVENTO.....	PAG 10
MODALIDADES.....	PAG 12
CATEGORÍAS.....,	PAG 13
ETAPAS CRONOMETRADAS Y ENLACES.....	PAG 14
PUESTOS DE ASISTENCIA.....	PAG 19
MODALIDAD TRÍOS	PAG 20
PREMIACIÓN	PAG 21
REGLAMENTO.....	PAG 22
TIEMPOS DE REFERENCIA.....	PAG 27
LICENCIAS	PAG 28
SEÑALIZACIÓN.....	PAG 29
NÚMEROS Y ENTREGA DE PAQUETES	PAG 30
NOTAS DE INTÉRÉS	PAG 31

ITINERARIO

LUNES 31 DE OCTUBRE

Cierre de inscripciones (12 mediana noche)

LUNES 7 DE NOVIEMBRE

Publicación de inscritos

MARTES 8 Y MIÉRCOLES 9 DE NOVIEMBRE

San José

Entrega de números, paquetes y revisión de licencia.

Revisión de licencias para los inscritos.

Horario: de 10:00 am a 7:00 pm

Oficinas Grupo Moreno, Pavas, 200 Sur de la Parroquia de María Reina, edificio SUPER SALON.

VIERNES 11 DE NOVIEMBRE

Místico, Quebrada Amarilla

Entrega de números, paquetes y revisión de licencia.

Revisión de licencias para los inscritos.

Horario: de 2:00 pm a 8 pm

SÁBADO 12 DE NOVIEMBRE

4:30 am Bienvenida para los ciclistas en Místico.

5:00 am Cierre de entrega de números y paquetes, así como revisión de licencias.

6:00 am Salida general controlada, todas las categorías. (100 kms individual y tríos).

8:30 am Salida de la modalidad Recreativos desde Puriscal, Pista El Zacatal.

11:30 am Almuerzo para los competidores en Hacienda El Rodeo y cierre del evento.



5

CONTACTOS

ORGANIZA

**3-101-011167 S.A. con su marca
MTB PUROMOTOR.**

Teléfono: 2210-0400

Email: info@grupopuromotor.com

**Dirección: Oficinas Grupo Moreno, Pavas,
200 Sur de la Parroquia de María Reina,
edificio SUPER SALON.**

CRONOMETRAJE

**CRONOMETRAJE
MR CRONO CENTROAMÉRICA
mrcrono@multireto.com**

**APP LIVE
"TIMINGSENSE CENTROAMERICA"**

**MÍSTICO (SALIDA)
Oficina de administración
2101-7384
administracion@misticocr.com
adm@misticocr.com**

EL RODEO (LLEGADA)

**WhatsApp 8833-7364
info@haciendaelrodeo.com**

MONTAJE EL RODEO

**Esteban Ruiz
7156-9158**



6

SALIDA DESDE MÍSTICO

SALIDA DEL EVENTO MISTICO

**SÁBADO 12 DE NOVIEMBRE 2022
MÍSTICO.**

**Usa Waze para conducir a
Místico Comunidad de Playa:
<https://waze.com/ul/hd1ey7v50e>**



**Los participantes deben estar al menos
15 minutos antes de la hora de inicio de
la carrera en la posición de salida.**

**6:00 am Salida general controlada,
todas las categorías.**



7

SALIDA DESDE PURISCAL RECREATIVA

SALIDA DEL EVENTO PURISCAL

8:30 am Salida de la modalidad
Recreativos desde Puriscal, Pista El Zacatal.



Usa Waze para conducir a
Pista de Motocross El Zacatal:
<https://waze.com/ul/hd1u010fnf>



GAERNE

SportivStore

PRESENTA

ISUZU

MMR

uvex

VITTORIA
CYCLING SHOES & HELMETS

HIDRATACIÓN

nuun
hydration



FOX

MOCCA SHOTS™
HIGH ENERGY GUMMIES

PRO BAR



MOUK
ENERGY

STAR CARS

ZEFAL

ROOSTER
NATURAL ENERGY DRINK

TRICOPILIA

GU

MAXXIS

CRBICIS.COM

VOLCON
POWERSPORTS

ABT
POWERSPORTS



8

SALIDAS Y LLEGADA

LLEGADA DEL EVENTO

SÁBADO 14 DE NOVIEMBRE 2022
HACIENDA EL RODEO

Usa Waze para conducir
a Hacienda el Rodeo (original):
<https://waze.com/ul/hd1u06sb78> 🍷

Desde las 9:00 am
estará abierta la meta.

Desde las 11:30 am
Almuerzo para los competidores
en Hacienda El Rodeo.

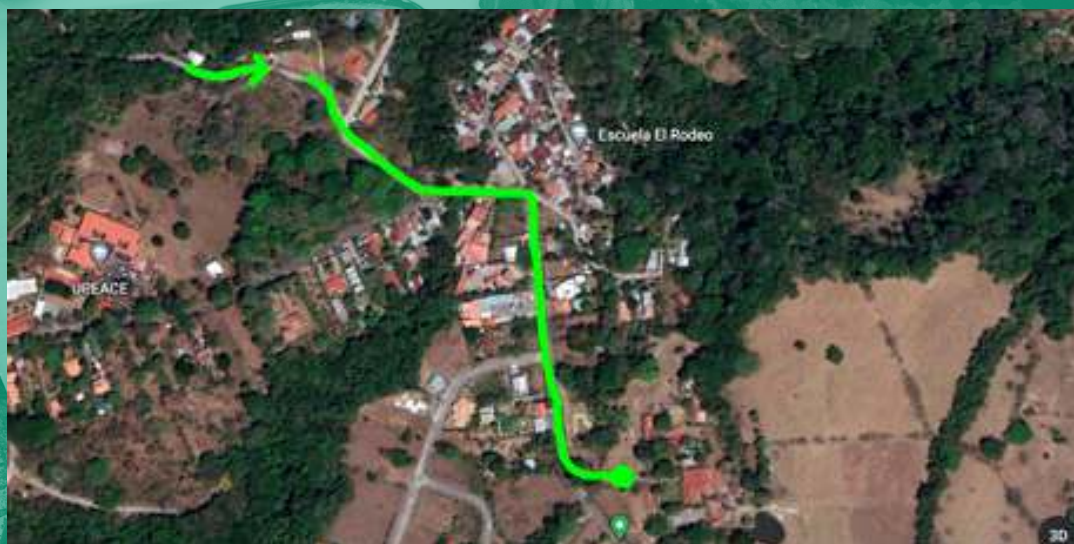

DESCRIPCIÓN DEL EVENTO

El Desafío MTB PuroMotor pondrá a prueba a todos los pedalistas con un recorrido de 91 kilómetros sobre sus bicicletas de MTB o Gravel y un ascenso acumulado de 3.000 metros. El evento disputará tres etapas en un mismo día, saliendo de Místico y con meta en El Rodeo, Ciudad Colón.

¿Quién será el ganador?

El ganador será el que registre el menor tiempo en la suma de las 3 etapas cronometradas. Recuerde que previo a cada etapa se completa un enlace.

La ruta está conformada en su mayoría de lastre, piedra suelta y asfalto, con algunos descensos pero más ascensos que pondrán a prueba tu condición física, reflejos y capacidades sobre la bici.



10

DESCRIPCIÓN DEL EVENTO

Paquete de inscripción incluye:

- Número y chip de cronometraje
- Fotografías
- Medalla
- Parqueos
- Póliza de vida
- Asistencia médica
- Guías y autos escobas
- Puestos de Asistencia
- Atención en meta (Almuerzo)
- Derecho a rifas de los patrocinadores
- Entretenimiento para los acompañantes

GAERNE

SportivStore

PRESENTA

ISUZU

MMR

uvex

VITTORIA
CYCLING SHOES & HELMETS

HIDRATACIÓN
nuun
hydration



FOX

MOCCA SHOTS™
HIGH ENERGY GUMMIES



MOUK
ENERGY

STAR CARS

ZÉFAL

ROOSTER
NATURAL ENERGY DRINK

TRICOPILIA



MAXXIS

CRBICIS.COM



VOLCON
EPOWERSPORTS

ABT
POWERSPORTS

11

MODALIDADES

INDIVIDUAL:

Ruta completa, realiza los enlaces y las 3 etapas.

TRÍOS:

Estilo relevos.
Cada inscrito del trío completa un enlace y una etapa.

RECREATIVO:

Ruta desde Puriscal,
Pista El Zacatal
hasta El Rodeo.

IMPORTANTE:

Mínimo de 12 inscritos para abrirse y premiarse la categoría.

GAERNE

SportivStore

PRESENTA

ISUZU

MMR

uvex

VITTORIA

HIDRATACIÓN
nuun
hydration



FOX

MOCCA SHOTS™
HIGH ENERGY GUMMIES



MOUK
ENERGY

STAR
CARS

ZEFAL

ROOSTER
NATURAL ENERGY DRINK

TRICOPILIA



MAXXIS

CRBICIS.COM



VOLCON
EPOWERSPORTS

ABT
POWERSPORTS

12

CATEGORÍAS

Mínimo de 12 inscritos para abrirse y premiarse la categoría.

INDIVIDUAL:

Ruta completa, realiza los enlaces y las 3 etapas.

- Open Masculino
- Open Femenino
- Master Masculino 30-42
- Master Masculino +43
- Master Femenino 30-42
- Master Femenino +43
- Gravel Masculino
- Gravel Femenino
- E-Bikes Masculino
- E-Bike Femenino

TRÍOS:

Estilo relevos. Cada inscrito del trío completa un enlace y una etapa.

- Open Masculino
- Open Femenino
- Open Mixto

RECREATIVO:

Ruta desde Puriscal, Pista El Zacatal hasta El Rodeo.

- Recreativo



13

ETAPAS CRONOMETRADAS Y ENLACES

El mismo día, sábado 12 de noviembre,
se completarán 3 enlaces y 3 etapas
desde el lugar de salida (Místico)
y hasta la meta (El Rodeo).

- **Enlace 1:** Desde salida Místico hasta Montelimar (En el KM 11)
- **Etap 1:** De 12 kms / 550 metros de desnivel Tulín-La Gloria



Inicio de Etapa 1: Escuela de Montelimar:
Usa Waze para conducir a
Escuela Montelimar, Turrubares:
<https://waze.com/ul/hd1eyszy6j> 🗺️



14

ETAPAS CRONOMETRADAS Y ENLACES

Fin de Etapa 1: La Gloria En el KM 23

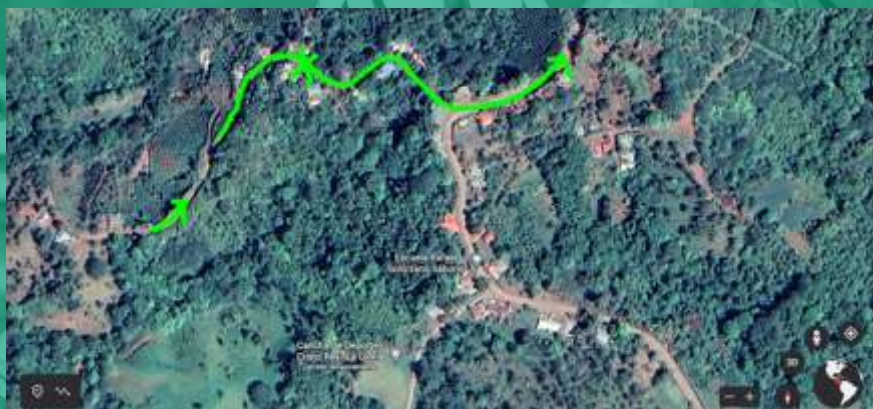

**Usa Waze para conducir a Ruta 319 /
La Gloria - Delicias:**

<https://waze.com/ul/hd1eyyqmk1>



PRESENTA

ISUZU

MMR

uvex

VITTORIA
CYCLING SHOES & HELMETS

HIDRATACIÓN
nuun
hydration



FOX

MOCCA SHOTS™
HIGH ENERGY GUMMIES



MOUK
ENERGY



ZÉFAL

ROOSTER®
NATURAL ENERGY DRINK

TRICOPILIA™



MAXXIS

CRBICIS.COM



VOLCON
EPOWERSPORTS

ABT
POWERSPORTS

15

ETAPAS CRONOMETRADAS Y ENLACES

- **Enlace 2:** Desde el KM 23 al KM 32.6
- **Etapla 2:** De 30 kms / 1.280 metros de desnivel
Santa Rosa – Cerbatana
- Inicio Etapa 2:** Desde San Rosa (En el KM 32.6):

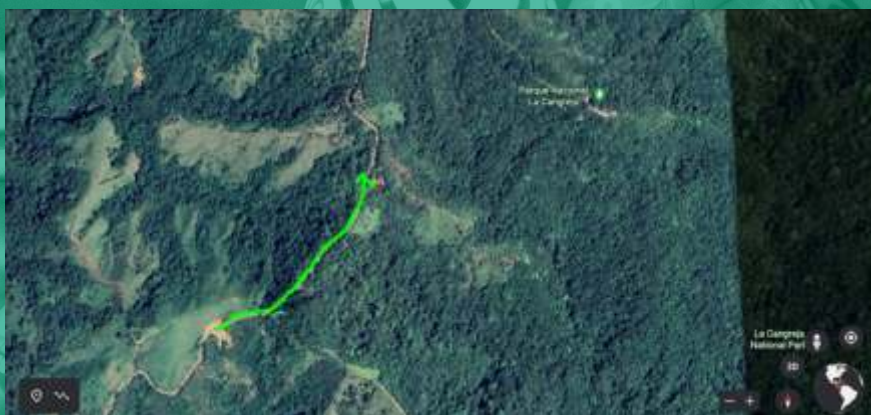

Usa Waze para conducir a SANTA ROSA Ruta
239 / Ciudad Colón - Puriscal - La Palma:
<https://waze.com/ul/hd1ezpm2k4> 🗺️

Fin de Etapa 2: Cerbatana (En KM 63),
Isaac Phillipe Primary and High School

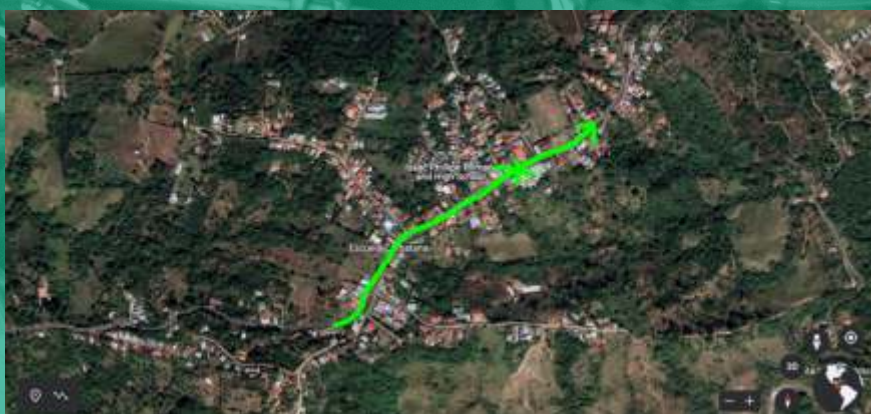

Usa Waze para conducir a Isaac Phillipe
Primary and High School:

<https://waze.com/ul/hd1spchgp2> 🗺️



16

ETAPAS CRONOMETRADAS Y ENLACES

• **Enlace 3:** Desde el KM 63 al KM 78.4

• **Etapá 3:** De 13 kms / 454 metros desnivel
Picagres – El Rodeo

Inicio Etapa 3: Desde Picagres (En KM 78.4):

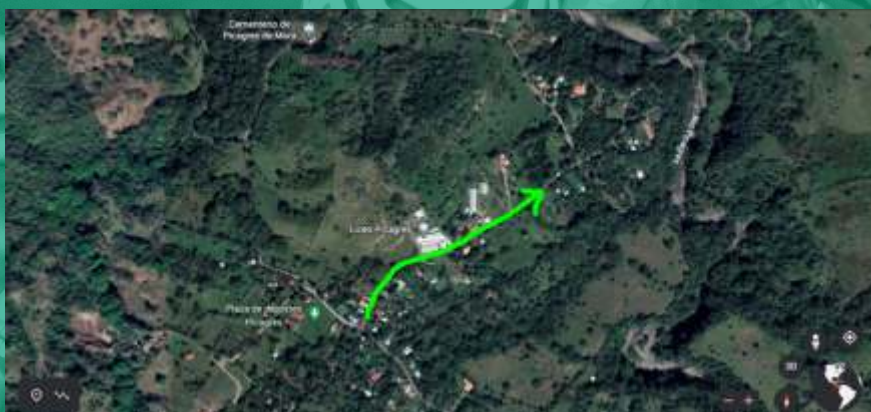

Usa Waze para conducir a Ruta PICAGRES
136 / La Garita – Puriscal:

<https://waze.com/ul/hd1u02eju0> 

Fin de Etapa 3: El Rodeo (En KM 91.4)



Usa Waze para conducir
a Carretera El Rodeo:

<https://waze.com/ul/hd1u06q5bb> 



17

ETAPAS CRONOMETRADAS Y ENLACES

Meta:

**Hacienda El Rodeo
(Total: 91.4 KMS)**



GAERNE

SportivStore

PRESENTA

ISUZU

MMR

uvex

VITTORIA
CYCLING SHOES & HELMETS

HIDRATACIÓN
nuun
hydration



FOX

MOCCA SHOTS™
HIGH ENERGY GUMMIES



MOUK
ENERGY



ZÉFAL

ROOSTER™
NATURAL ENERGY DRINK

TRICOPILIA™



MAXXIS

CRBICIS.COM



VOLCON
EPOWERSPORTS

ABT
POWERSPORTS

18

PUESTOS DE ASISTENCIA

La organización tendrá puestos de asistencia al cierre de cada una de las tres etapas del día, específicamente en la zona de los enlaces.

Puesto de Asistencia 1:

Iglesia de Naranjal KM 26

- Hidratante
- Agua
- Fruta

Puesto de Asistencia 2:

Pista El Zacatal KM 67.8

- Hidratante
- Agua
- Fruta

Puesto de Asistencia 3:

Pulpería de Picagres KM 78.2

- Hidratante
- Agua
- Fruta

META

El Rodeo KM 91.4

- Hidratante
- Agua
- Almuerzo



19

MODALIDAD TRÍOS

CORREDOR 1 A DEL TRÍO

Enlace: Desde la salida en Místico hasta Montelimar 11 KM
Etap 1: Es de 12 KMS / 550 metros de desnivel
Tulín - La Gloria
Termina en KM 23

CORREDOR 2 B DEL TRÍO

Enlace: Desde el fin de la etapa 1 (KM 23) al KM 32.6 que inicia la etapa 2.
Etap 2: Es de 30 KMS / 1.280 metros de desnivel
Santa Rosa - Cerbatana
Termina en KM 63

CORREDOR 3 C DEL TRÍO

Enlace: Desde el fin de la etapa 2 (KM 63) al KM 78.4 que inicia la etapa 3.
Etap 3: Es de 13 kms / 454 metros desnivel
Picagres - El Rodeo
Termina en el RODEO KM 91.4



20

PREMIACIÓN

Mínimo de 12 inscritos para abrirse y premiarse la categoría.

Todos los inscritos recibirán su medalla de participación al completar la ruta.

Serán premiadas las posiciones 1, 2 y 3 de cada categoría con trofeo. La 4ta y 5ta posición de cada categoría recibirá una medalla diferenciada.

El ganador absoluto (quién sume el menor tiempo acumulado al finalizar las tres etapas cronometradas) recibirá la Copa Rotativa.

Se realizarán rifas de los patrocinadores entre todos los inscritos PRESENTES al momento de la dinámica.

GAERNE

SportivStore

PRESENTA

ISUZU

MMR

uvex

VITTORIA
CYCLING SHOES & HELMETS

HIDRATACIÓN
nuun
hydration



FOX

MOCCA SHOTS™
HIGH ENERGY GUMMIES

PRO BAR



MOUK
ENERGY

STAR CARS

ZÉFAL

ROOSTER
NATURAL ENERGY DRINK

TRICOPILIA

GU

MAXXIS

CRBICIS.COM



VOLCON
EPOWERSPORTS

ABT
POWERSPORTS

21

REGLAMENTO

Cada participante deberá conocer y cumplir con las regulaciones UCI, propias de la modalidad del MTB en su modalidad de Maratón.

Entiéndase detalles como jersey con mangas (cortas o largas). Prohibido el uso de medias de compresión y el uso de audífonos durante el recorrido. Se recomienda llevar luz y prendas con material reflector.

Es obligatorio portar en todo momento Casco – Placa (Número de competición) con el chip de cronometraje según su modalidad o categoría.

Se recomienda el uso de dispositivo GPS para llevar cargado el GPX de la ruta oficial del evento.

Ningún corredor podrá ser acompañado por vehículos durante el recorrido sea enlace o etapa cronometrada (motivo de descalificación), los mismos deben desplazarse a los puestos de asistencia antes de la hora de la salida.



22

REGLAMENTO

El evento consta de tres etapas cronometradas durante el recorrido completo, así como de secciones de enlace previas al inicio de cada una de las etapas. En los enlaces se encontrarán las zonas de asistencia para los inscritos.

Las etapas cronometradas son:

Etapla 1: De 12 KMS / 550 mts desnivel
Tulín-La Gloria

Etapla 2: De 30 KMS / 1.280 mts desnivel
Santa Rosa-Cervatana

Etapla 3: De 13 KMS / 454 mts desnivel
Picagres-El Rodeo (meta).

La premiación será de forma presencial el día jueves 17 de noviembre a las 7 pm en las instalaciones de ISUZU en Grupo Q, Uruca.

Quienes terminaron en la posición 1, 2, 3, 4 y 5 serán los premiados y deberán asistir este día con al menos la camisa del uniforme.



23

REGLAMENTO

Será motivo de descalificación:

- Maniobras mal intencionadas.
- Ciclistas que no completen su recorrido completo o por sus propios medios.
- Los puestos de Asistencia Oficiales (PC) se encuentran al final de cada Sección Cronometrada, y los Ciclistas **PUEDEN RECIBIR** asistencia personalizada, **ÚNICAMENTE 300 METROS DESPUÉS** de cada PC Oficial.
- Ciclistas que reciban asistencia personalizada 300 metros antes y después de los PC oficiales.
 - Tirar basura durante el recorrido.
 - Cualquier otra sanción responderá a la aplicación del Reglamento de la Unión Ciclista Internacional, en lo que respecta a las generalidades del ciclismo y la modalidad de mountain bike, maratón, eventos de un día.



REGLAMENTO

Modalidad TRÍOS:

CADA UNO de los tres inscritos del **TRÍO** deberá completar un enlace y una de las etapas cronometradas.

Al completar la etapa que le corresponde deberá entregar una pulsera o liga estilo relevo al miembro de su equipo para continuar el recorrido y de igual forma con el tercer miembro del TRÍO. La pulsera o liga deberá portarse en el brazo derecho de manera visible durante su recorrido.



El chip electrónico es **RETORNABLE**. El costo por pérdida y/o no devolución del mismo al final del evento es de \$25.00

El ciclista A es el único del TRÍO que sale pedaleando desde Místico hasta el final de la Etapa 1. Los ciclistas B y C deben esperar su turno al final de la etapa anterior para realizar el relevo. El ciclista C es el responsable de cruzar la meta.

REGLAMENTO

Modalidad INDIVIDUAL:

Completarán todo el recorrido de manera individual. Enlaces y etapas cronometradas.

Modalidad Recreativo:

La ruta será desde Puriscal, Pista El Zacatal, hasta terminar en El Rodeo.



26

TIEMPOS DE REFERENCIA NO OFICIALES

Salida 6:00am

Salida 1 etapa 6:30h

Fin 1 etapa 7:15h

Salida 2 etapa 7:45h

Fin 2 etapa 9:15h

Salida 3 etapa 10:00h

Meta 10:45h

GAERNE

SportivStore

PRESENTA

ISUZU

MMR

uvex

VITTORIA
CYCLING SHOES & HELMETS

HIDRATACIÓN
nuun
hydration



FOX

MOCCA SHOTS™
HIGH ENERGY GUMMIES

PRO BAR



MOUK
ENERGY

STAR CARS

ZÉFAL

ROOSTER
NATURAL ENERGY DRINK

TRICOPILIA

GU

MAXXIS

CRBICIS.COM



VOLCON
EPOWERSPORTS

ABT
POWERSPORTS

27

LICENCIAS

Los participantes
deben contar con
la licencia anual o
de un día que brinda
la FECOCI, con
el respectivo
trámite previo.

Contacto FECOCI:

Whatsapp: 6244-9910

GAERNE

SportivStore

PRESENTA

ISUZU

MMR

uvex

VITTORIA
CYCLING SHOES & HELMETS

HIDRATACIÓN
nuun
hydration



FOX

MOCCA SHOTS™
HIGH ENERGY GUMMIES

PRO BAR



MOUK
ENERGY

STAR CARS

ZÉFAL

ROOSTER
NATURAL ENERGY DRINK

TRICOPILIA

GU

MAXXIS

CRBICIS.COM



VOLCON
EPOWERSPORTS

ABT
POWERSPORTS

28

SEÑALIZACIÓN



NÚMEROS

MODALIDAD TRIOS



MODALIDAD INDIVIDUAL



MODALIDAD RECREATIVA



29

NÚMEROS Y ENTREGA DE PAQUETES

MARTES 8 Y MIÉRCOLES 9 DE NOVIEMBRE

San José

- Entrega de números y paquetes.
- Revisión de licencias para los inscritos.

Horario: de 10:00 am a 7:00 pm

**Oficinas Grupo Moreno, Pavas,
200 Sur de la Parroquia de María Reina,
edificio SUPER SALON.**

VIERNES 11 DE NOVIEMBRE

Místico

- Entrega de números y paquetes.
- Revisión de licencias para los inscritos.

Horario: de 2:00 pm a 8 pm



30

NOTAS DE INTERÉS

KM 0 Místico

**KM 15 Derrumbe, paso con barro,
preferible vehículos altos.**

KM 25 Abastecedor

KM 28 Bar y Chicharronera Cubillón

KM 30.6 Pulpería El Mirador

KM 31 Bar Restaurante La Unión

KM 31.5 Soda Guamural

KM 41.8 Bar Caballo Blanco

45 KM Súper López

45 KM Bar y Restaurante López

56 KM Bar y Restaurante Santa Marta

60 KM Pulpería La Legua

63 KM Abastecedor Guimar

63.3 KM Bar Reyes

64.7 Súper Q Barato

65.2 Soda

68.4 KM PRECAUCIÓN Piedra

**Gigante Derrumbe, paso por
la derecha – SÓLO CICLISTAS –**

69.5 KM Restaurante Cholo Sport

73.6 KM Super El Porvenir



31